ДОКУМЕНТАЦИЯ ПО ПЛАНИРОВКЕ ТЕРРИТОРИИ УЛИЧНО-ДОРОЖНОЙ СЕТИ В Г.П. БЕЛОЯРСКИЙ В СОСТАВЕ ПРОЕКТА ПЛАНИРОВКИ И ПРОЕКТА МЕЖЕВАНИЯ ТЕРРИТОРИИ

РАЗБИВОЧНЫЙ ЧЕРТЕЖ КРАСНЫХ ЛИНИЙ
М 1:10000

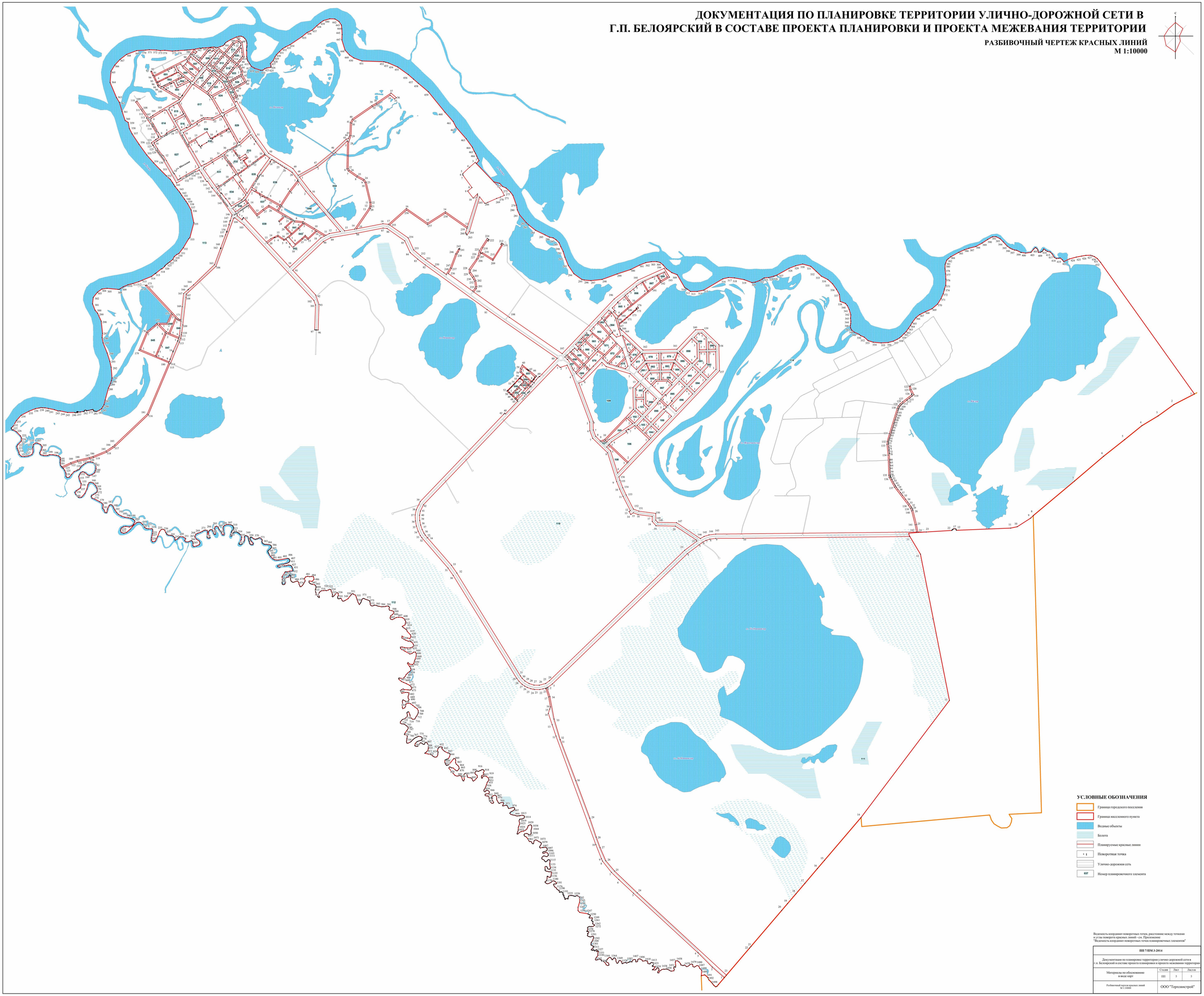

УСЛОВНЫЕ ОБОЗНАЧЕНИЯ

- Граница городского поселения
- Граница населенного пункта
- Водные объекты
- Болота
- Планируемые красные линии
- 1 — Поворотная точка
- Улично-дорожная сеть
- 037 — Номер планировочного элемента

Ведомость координат поворотных точек, расстояние между точками и углы поворота красных линий - см. Приложение "Ведомость координат поворотных точек планировочных элементов"

ПП 7/ПМ 3-2014			
Документация по планировке территории улично-дорожной сети в г.п. Белоярский в составе проекта планировки и проекта межевания территории			
Материалы по обоснованию в виде карт	Стадия	Лист	Листов
	ПП	5	5
Разбивочный чертеж красных линий М 1:10000	ООО "Терпланстрой"		